



Programme des activités

Relais Petite Enfance itinérant de Cuisery

MAI - JUIN 2026



Chers parents et assistantes maternelles,

Entre printemps et été, la fête continue avec un programme plein de surprises !

Les enfants profiteront d'activité ensoleillées : balades, jeux d'eau, rencontres avec les animaux...

Les assistantes maternelles pourront se relaxer au cours d'un voyage sonore dans un cadre idyllique.

Et parents, professionnelles et enfants pourront se retrouver le temps d'un apéritif géant participatif pour fêter cette fin d'année scolaire ensemble, en compagnie de Nathalie Fafet, notre accordéoniste préférée. Je vous y attends le plus nombreux possible !



MAI...



Geneviève PAPIN



Semaine 19 : du 4 au 8 mai

Mardi 5 mai : Motricité avec Emilie Ducerf de "Mobilgym"
(de 9h à 10h, Espace Enfance Jeunesse à CUISERY)

Judi 7 mai : Bébés Lecteurs
avec Léa Boury, bibliothécaire
(de 9h15 à 9h45, Médiathèque
de ROMENAY)

Vendredi 8 mai : FERIE



Semaine 20 : du 11 au 15 mai



Mardi 12 mai : Médiation animale avec Dorine Lognon
(groupe 1 : 9h-9h45, groupe 2 : 9h45-10h30, groupe 3 :
10h30-11h15, Centre équestre, 244 chemin des Foyes à
CUISERY)

Judi 14 mai : FERIE

Vendredi 15 mai : Pas d'animation



Semaine 21 : du 18 au 22 mai

Mardi 19 mai : Eveil à la nature aux
jardins Part'ages de Cuisery
(de 9h30 à 11h, au bout de la rue de
l'Eglise à CUISERY)

Judi 21 mai : Bébés Lecteurs avec
Line Jacquet, lectrice bénévole
(de 9h45 à 10h30, Micro-Crèche de
MONTPONT-EN-BRESSE)

Vendredi 22 mai : Pas d'animation

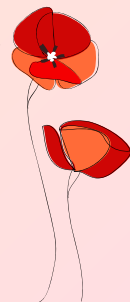

Semaine 22 : du 25 au 29 mai

Mardi 26 mai : Bébés Lecteurs
(de 9h15 à 11h, Espace Enfance
Jeunesse à CUISERY)

Judi 28 mai : Motricité
(de 9h à 11h, Salle d'évolution, rue
Jean Jaurès à ROMENAY)

Vendredi 29 mai : Bébés Lecteurs
(de 9h15 à 11h, Pôle Séniors à SIMANDRE)



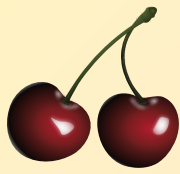

JUIN...



Semaine 23 : du 1er au 5 juin

Mardi 2 juin : Atelier d'éveil : jeux d'eau
(de 9h15 à 11h, Espace Enfance Jeunesse à CUISERY)

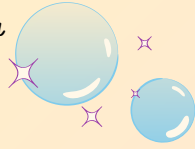

Jeudi 4 juin : Bébés Lecteurs
avec Léa Boury, bibliothécaire
(de 9h15 à 11h, Salle Chevauchet de ROMENAY)



Vendredi 5 juin : Atelier d'éveil : on sème des tournesols !
(de 9h15 à 11h, Pôle Séniors à SIMANDRE)

Semaine 24 : du 8 au 12 juin

Mardi 9 juin : Atelier d'éveil : observation des pratiques professionnelles avec Anne Deguerne, EJE libérale
(de 9h15 à 11h, Espace Enfance Jeunesse à CUISERY)

Jeudi 11 juin : Eveil musical avec Antoine Rodot
(de 9h15 à 11h, Salle Chevauchet de ROMENAY)



Vendredi 12 juin : Atelier d'éveil : jeux d'eau
(de 9h15 à 11h, Pôle Séniors à SIMANDRE)



Familles et professionnelles :

Venez partager un moment festif autour d'un apéritif géant participatif



Mardi 23 juin
de 18h à 20h



dans les jardins de l'Espace Enfance Jeunesse de CUISERY

Venez avec un mets sucré/salé/boisson, vos instruments de musique et votre bonne humeur !

Semaine 25 : du 15 au 19 juin

Mardi 16 juin : Eveil musical avec Antoine Rodot
(de 9h15 à 11h, Espace Enfance Jeunesse à CUISERY)

Jeudi 18 juin : Balade contée autour de l'Etang de la Vavre
(RDV à 9h30 à la cabane de l'Etang de MONTPONT-EN-BRESSE)



Vendredi 19 juin : Motricité avec Emilie Ducerf de "Mobilgym"
(1er groupe 9h-10h et 2eme groupe 10h-11h, Salle associative de SIMANDRE)

Semaine 22 : du 22 au 26 juin

Mardi 23 juin : Atelier d'éveil en présence d'Anne Deguerne (restitution des observations faites)
(de 9h15 à 11h, Espace Enfance Jeunesse à CUISERY)

Jeudi 25 juin : Motricité
(de 9h à 10h45, salle d'évolution de ROMENAY)



Vendredi 26 juin : Eveil musical avec Antoine Rodot
(de 9h15 à 11h, Pôle Séniors à SIMANDRE)

Semaine 23 : du 29 juin au 3 juillet

Mardi 30 juin : Ferme itinérante "les Animaux des Petits Bois"
(1er groupe de 9h45 à 10h30 et 2eme groupe de 10h30 à 11h15, Espace Enfance Jeunesse à CUISERY)



Jeudi 2 juillet : Bébés Lecteurs avec Léa Boury, bibliothécaire
(de 9h15 à 10h30, Médiathèque de ROMENAY)



Vendredi 3 juillet : Pas d'animation.

Règlement de fonctionnement des ateliers d'éveil

Les ateliers d'éveil proposés par le Relais Petite Enfance itinérant de Cuisery sont **gratuits** et destinés aux **assistantes maternelles, parents et jeunes enfants de moins de 6 ans**, de la Communauté de Communes Terres de Bresse. Ils ont lieu principalement les mardis, jeudis et vendredis de 9h15 à 11h, sur les communes de **Cuisery, Romenay et Simandre**.

Voici quelques points relatifs au fonctionnement de ces ateliers d'éveil qu'il est important de respecter, pour le bien être de tous dans un temps collectif, surtout pour l'enfant.

* Déroulement d'un atelier d'éveil :

- 9h15 à 9h30 : temps d'accueil permettant à chacun de mieux se connaître et d'arriver à son rythme
- 9h30 à 10h30 : jeux libres et proposition d'activités plus spécifiques
- 10h30 à 10h45 : rangement de la salle d'animation
- 10h45 à 11h : temps de lecture/comptines pour un retour au calme et départ.

- * Les enfants sont sous la responsabilité des adultes qui les accompagnent durant tout le temps de l'animation.
- * Afin de respecter l'hygiène des locaux, les adultes et enfants accueillis doivent se déchausser avant chaque animation
- * Pendant les activités manuelles, les enfants doivent être accompagnés sans pour autant qu'on fasse à leur place : on ne recherche pas un résultat parfait mais la découverte de nouvelles sensations pour l'enfant (les odeurs, le toucher de différentes textures, la gommette qui se colle n'importe où...).
- * Permettre à l'enfant de choisir lui-même ses activités, et accepter ses choix par rapport aux activités proposées.
- * les enfants sont souvent attentifs, même en jouant, aux conversations d'adultes et sont sensibles aux mots utilisés.
- * Pour des questions administratives importantes, merci de prendre rendez-vous avec l'animatrice, pour ne pas perturber les animations.
- * La participation des enfants au rangement de la salle, s'il le peuvent contribue à l'apprentissage des habiletés sociales.
- * En cas de maladie contagieuse ou suspicion de maladie, il est préférable que l'enfant reste au domicile de son assistante maternelle ou chez lui.
- * Chaque adulte s'engage à ne prendre en photo que les enfants dont il a la charge.

Rappels :

Le Relais Petite Enfance sera fermé :

du 13 au 16 mai 2026

En cas d'urgence, vous pourrez contacter :

le service Urssaf-Pajemploi au 0.820.007.253

la DDETS au 0.806.000.126

le service de PMI au 03.85.75.70.20

Horaires de permanences à Cuisery :

(Sur RDV uniquement)

Lundi de 13h30 à 16h30

Mardi de 13h30 à 19h

Jeudi de 13h30 à 16h30

Vendredi de 13h30 à 18h45



Relais Petite Enfance
Itinérant "Les Piou-Pious"
Rue de Wachenheim 71290 CUISERY
06.31.98.13.09 - ramcuisery@terresdebresse.fr



Programme des activités Relais Petite Enfance de Saint Germain du Plain MAI - JUIN 2026

Les beaux jours reviennent et nous donne envie de profiter du plain air! Dans ce nouveau programme, ne manquez pas le spectacle des "Bambou Valises" en juin, ainsi que la sortie poney à Guerfand! N'hésitez pas à vous inscrire au plus vite aux séances qui vous intéressent. Je reste également à votre disposition en cas de besoin d'aide sur les différents calculs liés à la fin de contrat ou aux congés payés Belle fin d'année scolaire à toutes et à tous et à très bientôt!

Emmanuelle BOTTE

MAI...



Semaine 19 : du 4 au 8 mai

Mardi 5 mai : "Bibliobout'chou Saint Germain du Plain", animation autour du livre à 9h à la médiathèque de Saint Germain du Plain.

Jeudi 7 mai : Atelier d'éveil à 9h au Relais.



Vendredi 8 mai : Férié - RPE fermé

Semaine 20 : du 11 au 15 mai

Pas d'animations / RPE fermé



En animation
au Relais Petite Enfance,

« Nounou, ou Maman, Papa, même si je joue à côté de toi, mes petites oreilles entendent ce que tu dis. Même si je suis tout petit, je comprends tes paroles, alors reste discret(e) quand tu parles de papa, maman, nounou ou de moi, cela me rassure et me construit. »



Article 226-13 du code pénal: "La révélation d'une information à caractère secret par une personne qui en est dépositaire soit par état ou par profession, soit en raison d'une fonction ou d'une mission temporaire, est punie d'un an d'emprisonnement et de 15000€ d'amande".

Semaine 21 : du 18 au 22 mai



Mardi 19 mai : Atelier "Mobil Gym" avec le Comité Départemental de Gymnastique, à 9h à la salle des jeunes de Saint Germain. Inscription obligatoire jusqu'au 5 mai.

Jeudi 21 mai : Musique avec Antoine Rodot à 9h30 au Relais. Inscription obligatoire jusqu'au 5 mai.



Vendredi 22 mai : "Bébékili", animation "Les doudous en folie" autour du livre, à 9h à la salle Multi activités de Baudrières.

Semaine 22 : du 25 au 29 mai

Pas d'animations / RPE fermé



JUIN..



Semaine 23 : du 1 au 5 juin

Mardi 2 juin: "Bibliobout'chou Ouroux", animation autour du livre à 9h à la bibliothèque d'Ouroux sur Saône.

Jeudi 4 juin: Atelier d'éveil intergénérationnel avec la maison partagée "Cette famille" de l'Abergement Sainte Colombe à 10h sur place. Inscription obligatoire jusqu'au 20 mai.



Vendredi 5 juin: Sortie Poney à Guerfand. Rendez-vous à 9h30 sur place. Inscription obligatoire (limitée à 10 enfants) jusqu'au 1er juin. Les enfants pourront approcher, monter, brosser les poney.



Semaine 25 : du 15 au 19 juin



Mardi 16 juin: Atelier "Mobil Gym" avec le Comité Départemental de Gymnastique, à 9h à la salle des jeunes de Saint Germain. Inscription obligatoire jusqu'au 9 juin.

Jeudi 18 juin: Atelier d'éveil à 9h au Relais.

Vendredi 19 juin: "Bébékili", animation "pestaclé!" autour du livre, à 9h à la salle Multi activités de Baudrières.



Semaine 24 : du 8 au 12 juin



Mardi 9 juin: Atelier d'éveil à 9h au Relais.

Jeudi 11 juin: Sortie Poney à Guerfand. Rendez-vous à 9h30 sur place. Inscription obligatoire (limitée à 10 enfants) jusqu'au 5 juin. Les enfants pourront approcher, monter, brosser les poney.



Vendredi 12 juin: "Bibliobout'chou Lessard", animation autour du livre à 9h15 à la garderie périscolaire de Lessard en Bresse.

Ne manquez pas le spectacle
"Les Bambou Valises"!



Vendredi 19 juin



à la salle multi-activités de Baudrières

Un spectacle de la compagnie du Bateleur, en partenariat avec la bibliothèque de Baudrières



Semaine 26 : du 22 au 26 juin

Mardi 23 juin: Atelier d'éveil à 9h au Relais.



Jeudi 25 juin: Musique avec Antoine Rodot à 9h30 au Relais. Inscription obligatoire jusqu'au 18 juin.

Vendredi 26 juin: Pas d'animation.



Règlement de fonctionnement des ateliers d'éveil

Les ateliers d'éveil proposés par le Relais Petite Enfance sont destinés aux assistantes maternelles, parents et jeunes enfants de moins de 6 ans, de la Communauté de Communes Terres de Bresse. Ils ont lieu principalement les lundis, mardis, jeudis et vendredis de 9h à 11h, au 3 route de Chalon à Saint Germain du Plain, dans une salle dédiée.

Voici quelques points relatifs au fonctionnement de ces ateliers d'éveil qu'il est important de respecter, pour le bien être de tous dans un temps collectif, surtout pour l'enfant.

* Déroulement d'un atelier d'éveil :

- 9h à 9h30 : temps d'accueil permettant à chacun de mieux se connaître et d'arriver à son rythme.
- 9h30 à 10h30 : jeux libres et proposition d'activités plus spécifiques.
- 10h30 à 10h45 : rangement de la salle d'animation.
- 10h45 à 11h : temps de lecture/comptines, de retour au calme et départ.



- * Les enfants sont sous la responsabilité des adultes qui les accompagnent durant tout le temps de l'animation.
- * Afin de respecter l'hygiène des locaux, les adultes et enfants accueillis doivent se déchausser avant chaque animation
- * Pendant les activités manuelles, les enfants doivent être accompagnés sans pour autant qu'on fasse à leur place : on ne recherche pas un résultat parfait mais la découverte de nouvelles sensations pour l'enfant (les odeurs, le toucher de différentes textures, la gommette qui se colle n'importe où...).
- * Permettre à l'enfant de choisir lui-même ses activités et accepter ses choix par rapport aux activités proposées.
- * les enfants sont souvent attentifs, même en jouant, aux conversations d'adultes et sont sensibles aux mots utilisés.
- * Pour des questions administratives importantes, merci de prendre rendez-vous avec l'animatrice, pour ne pas perturber les animations.
- * La participation des enfants au rangement de la salle, s'il le peuvent, contribue à l'apprentissage des habiletés sociales.
- * En cas de maladie contagieuse ou suspicion de maladie, il est préférable que l'enfant reste au domicile de son assistante maternelle ou chez lui.
- * Chaque adulte s'engage à ne prendre en photo que les enfants dont il a la charge.

Les animations proposées par le RPE sont gratuites. Merci de penser à vous inscrire pour les ateliers qui nécessitent une inscription.



Petits rappels :

Les permanences du Relais :

↳ mercredi de 10h à 12h

↳ vendredi de 14h à 16h



La responsable est disponible sur rendez-vous les lundis, mardis, jeudis et vendredis

Pour les animations sur inscription :

Inscrivez les enfants par mail ou par téléphone (coordonnées ci-dessous).

Pour la période des vacances scolaires, n'oubliez pas que les activités proposées par le Relais sont réservées aux enfants de moins de 6 ans.

Lors des périodes de fermeture du Relais Petite Enfance,

En cas d'urgence, vous pourrez contacter :

- le service Urssaf-Pajemploi au 0.820.007.253
- la DDETS au 0.806.000.126
- le service de PMI au 03.85.75.70.20
- le Relais Petite Enfance de Cuisery au 06.31.98.13.09



Pour les assistantes maternelles, n'oubliez pas de signaler les départs et arrivées des enfants le plus rapidement possible au service de Protection Maternelle Infantile.

Le Relais Petite Enfance sera fermé du 8 au 15 mai et du 22 au 29 mai 2026



Relais Petite Enfance "L'arbre à doudous"

Pôle petite enfance "L'arbre à doudous"

1 rue des chênes rouges - 71370 SAINT GERMAIN DU PLAIN

03.85.92.04.49 - e.botte@terresdebresse.fr

